



Highlights FY 2022

FRI-ELGREENPOWER
THE CLEAN ENERGY COMPANY







Ver. 2023/03/22

Indice

▶ GRUPPO FRI-EL GREEN POWER	03
▶ EVENTI RILEVANTI	06
▶ DATI CONSOLIDATI FGP	08
▶ DATI CONSOLIDATI ACP	13

GRUPPO FRI-EL GREEN POWER - 31.12.2022



-  Wind
-  Liquid Biomass
-  Solid Biomass
-  Hydro
-  Biogas
-  Farming
-  Other
-  Solar Division

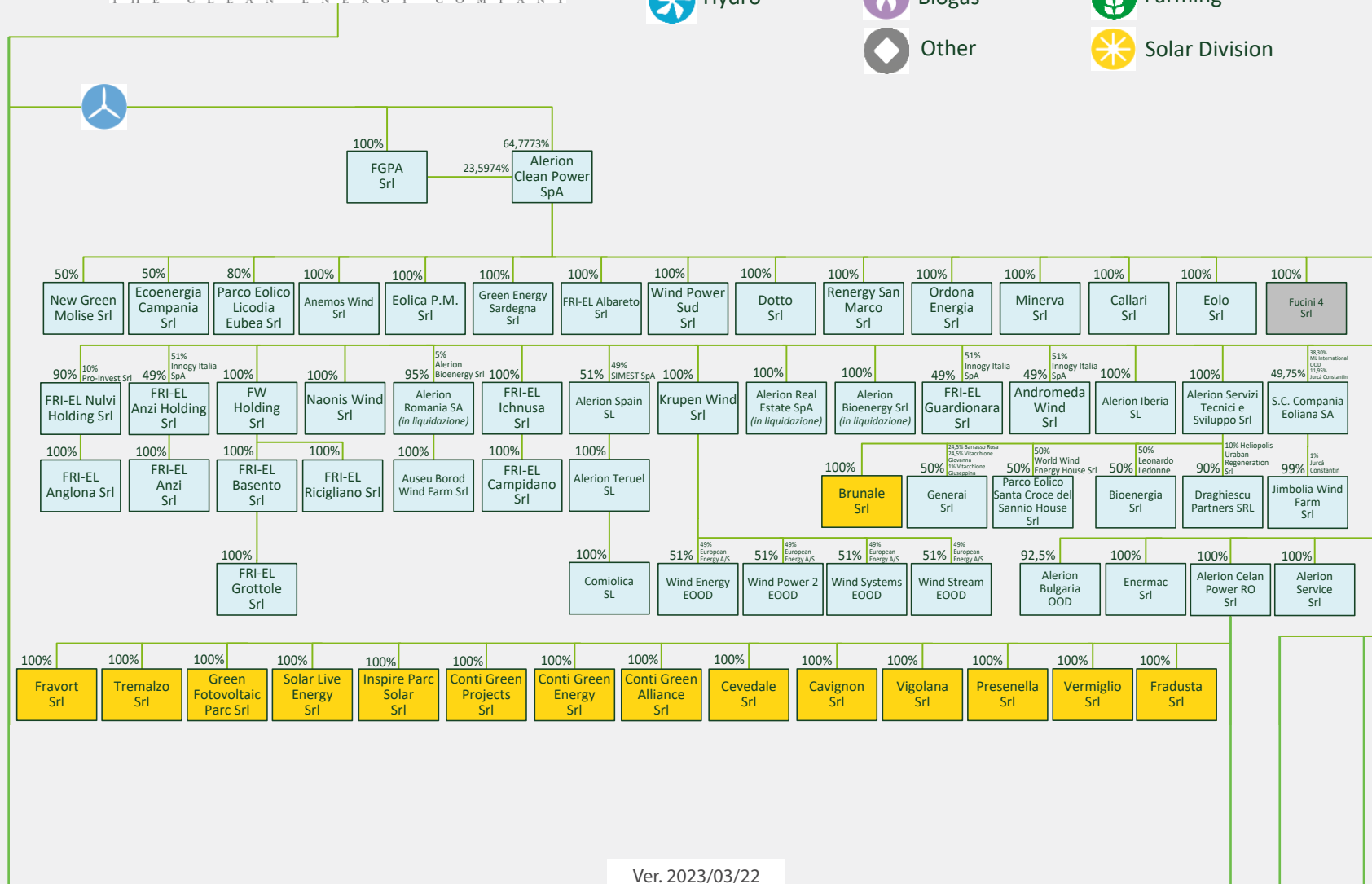

GRUPPO FRI-EL GREEN POWER - 31.12.2022

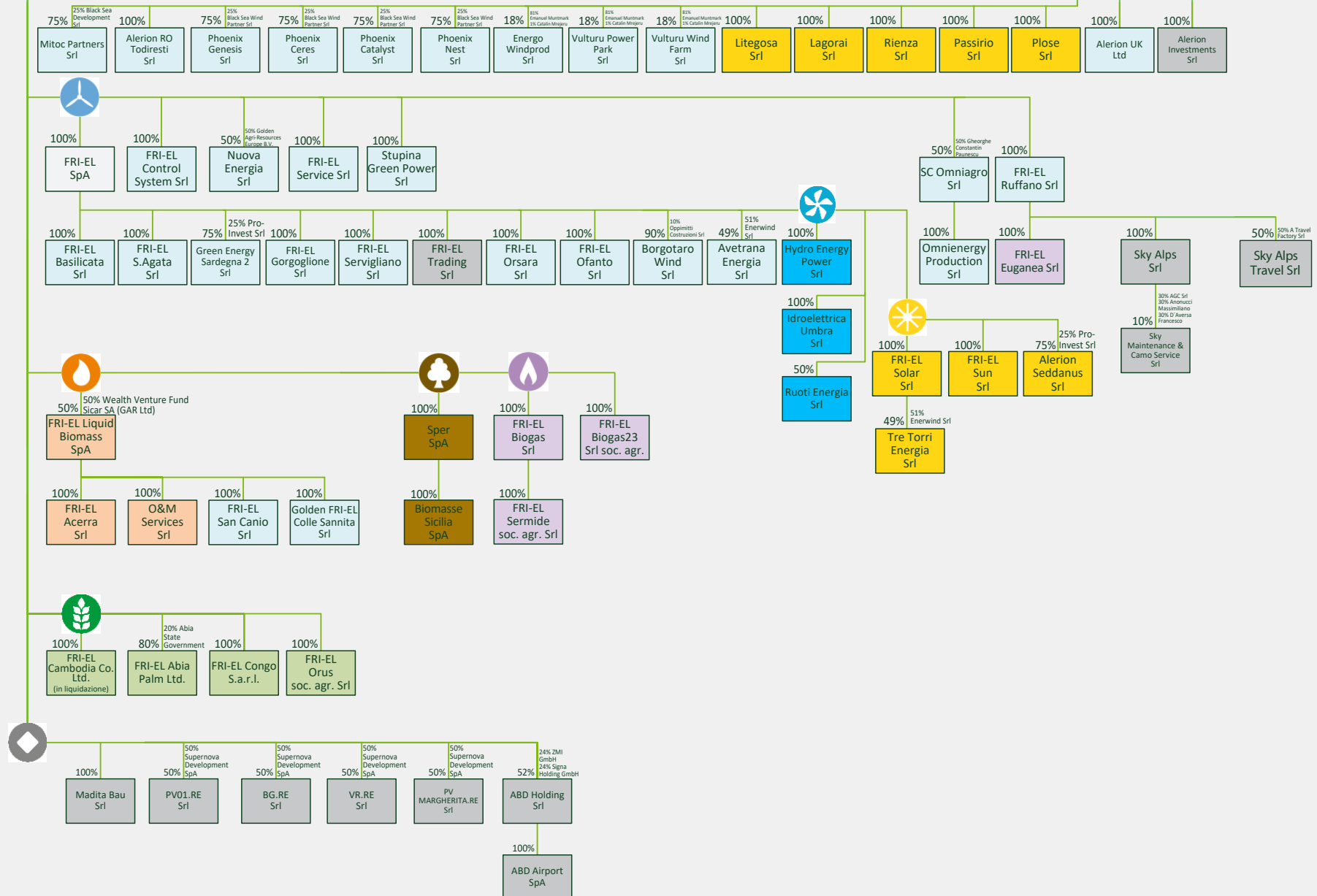



2022

EVENTI RILEVANTI

Eventi Rilevanti 2022

- ▶ 04/2022: costituzione Alerion Service per lo svolgimento dei servizi manutentivi dei parchi eolici.
- ▶ 05/2022: entrata in esercizio di due nuovi impianti eolici in Puglia con una potenza installata complessivi di 62 MW (Enermac/Naonis).
- ▶ 05/2022: sottoscrizione di un contratto di finanziamento per complessivi Euro 18,5 mio. (Anemos Wind).
- ▶ 05/2022: sottoscrizione del prestito obbligazionario „Green Bond“ di Euro 100 mio.
- ▶ 06/2022: sottoscrizione di un contratto di finanziamento per complessivi Euro 66,4 mio. (Enermac/Naonis).
- ▶ 06/2022: estinzione anticipata del fin.to in PF da parte della società New Green Molise S.r.l.
- ▶ 2022: ulteriore capacità installata in Romania pari a 80 MW.

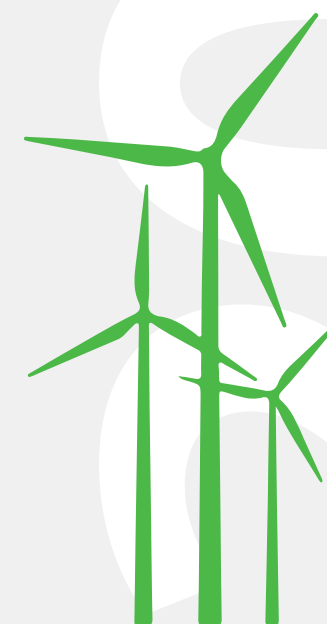



2022

DATI CONSOLIDATI
CONSUNTIVI

IFRS

Dati Consolidati Consuntivi **IFRS**

Highlights / Risultati **IFRS** 2022

	2021	2022	VARIAZIONI	
RICAVI	381,5 ¹	622,4 ²	240,9	63%
EBITDA	253,6 ¹	285,6 ³	32,0	13%
RISULTATO NETTO	147,5 ¹	97,7 ⁴	-49,8	-34%
INDEBITAMENTO FINANZIARIO NETTO	(429,4)	(231,1)	198,3	46%
TOTALE PATRIMONIO NETTO	530,1	638,0	107,9	20%
CAPACITÀ INSTALLATA LORDO (MW)	1.053,5	1.195,3		

¹ - include plusvalenza pari a Euro 66,3M derivante da cessione Fri-El Biogas Holding S.r.l.

² - include impatto extraprofiti (ex. art. 15bis dl. 4/2022/l. di bilancio 2023, art. 1 comma 30 e succ.vi, Solidarity Tax Romania) pari a Euro 48,8M

³ - include impatto extraprofiti (l. di bilancio 2023 art. 1 comma 30 e succ.vi nonchè comma 115-121, contr.ex. art. 37 dl.21/2022) pari a Euro 79,9M (di cui Euro 31,1M da JV)

⁴ - include impatto extraprofiti pari a Euro 142,7M (di cui Euro 62,8M impatto l. di bilancio 2023 art. 1 comma 115-121, contr.ex. art. 37 dl.21/2022)

[EUR/M]

Conto economico consolidato *IFRS*

	2021	2022
RICAVI ENERGIA E TARIFFA INCENTIVANTE	287,2	584,9
ALTRI RICAVI	94,3	37,5
RICAVI	381,5	622,4
COSTI OPERATIVI	(169,5)	(385,5)
RISULTATI DI SOCIETÀ IN JOINT-VENTURE ED ASSOCIATES	41,6	48,7
MARGINE OPERATIVO LORDO (EBITDA)	253,6	285,6
<i>EBITDA [%]</i>	66%	46%
AMMORTAMENTI E SVALUTAZIONI	(62,6)	(65,1)
RISULTATO OPERATIVO (EBIT)	191,0	220,5
<i>EBIT [%]</i>	50%	35%
PROVENTI ED (ONERI) FINANZIARI	(23,0)	(17,8)
RISULTATO ANTE IMPOSTE (EBT)	168,0	202,7
<i>EBT [%]</i>	44%	33%
IMPOSTE	(20,5)	(105,0)
RISULTATO NETTO	147,5	97,7
<i>RISULTATO NETTO [%]</i>	39%	16%
UTILE (PERDITA) DI COMPETENZA DI TERZI	6,7	10,0
RISULTATO NETTO DI GRUPPO	140,8	87,7

Stato patrimoniale consolidato **IFRS**

	2021	2022
ATTIVITA' NON CORRENTI	1019,1	1071,0
ATTIVITA' CORRENTI	375,4	603,3
TOTALE ATTIVITA'	1394,5	1674,2
PATRIMONIO NETTO DI PERTINENZA DEL GRUPPO	501,5	599,8
PATRIMONIO NETTO DI PERTINENZA DI TERZI	28,5	38,2
TOTALE PATRIMONIO NETTO	530,1	638,0
PASSIVITA' NON CORRENTI	693,5	784,4
PASSIVITA' CORRENTI	170,9	251,8
TOTALE PASSIVITA'	864,4	1036,2
PATRIMONIO NETTO E PASSIVITA'	1394,5	1674,2
INDEBITAMENTO FINANZIARIO NETTO	(429,4)	(231,1)
CAPITALE CIRCOLANTE NETTO	73,9	(67,4)

[EUR/M]

Posizione finanziaria netta consolidata **IFRS**

	2021	2022
LIQUIDITÀ	186,1	388,8
ALTRE ATTIVITÀ FINANZIARIE CORRENTI	53,9	101,7
INDEBITAMENTO FIN. CORRENTE	(109,5)	(71,6)
INDEBITAMENTO FIN. CORRENTE NETTO	130,5	418,9
INDEBITAMENTO FIN. NON CORRENTE	(559,9)	(650,0)
INDEBITAMENTO FINANZIARIO LORDO	(669,4)	(721,6)
INDEBITAMENTO FINANZIARIO NETTO	(429,4)	(231,1)

[EUR/M]

Impatto decreti 2022

Consolidato ALERION + FRI-EL

D.LGS SOSTEGNI-TER ART. 15	(41,3)
EFFETTO PRICE-CAP 180 €/MWH	(6,7)
SOLIDARITY TAX ROMANIA ¹	(0,8)
RICAVI	(48,8)
RISULTATI DI PARTECIPAZIONI VALUTATE CON IL METODO DEL PATRIMONIO NETTO	(31,1)
DI CUI ART. 37 (EXTRA-PROFITTI)	(10,8)
DI CUI ART. 115 (EXTRA-PROFITTI)	(18,1)
DI CUI EFFETTO PRICE-CAP 180 €/MWH	(2,2)
MARGINE OPERATIVO LORDO (EBITDA)	(79,9)
RISULTATO ANTE IMPOSTE (EBT)	(79,9)
ART. 37 (EXTRA-PROFITTI)	(30,8)
DI CUI ART. 115 (EXTRA-PROFITTI)	(32,0)
RISULTATO NETTO	(142,7)

¹- solo Alerion

[EUR/M]

Dati Consolidati Consuntivi **IFRS**

Highlights / Risultati **IFRS** 2022

	2021	2022	VARIAZIONI	
RICAVI	153,8	273,7	119,9	78%
EBITDA	131,9	232,8 ¹	100,9	76%
RISULTATO NETTO	50,2	73,2 ²	23,0	46%
INDEBITAMENTO FINANZIARIO NETTO	(502,5)	(385,5)	117,0	23%
TOTALE PATRIMONIO NETTO	231,6	305,0	73,4	32%
CAPACITÀ INSTALLATA LORDO (MW)	750,8	892,6		

¹- include impatto extraprofitti (l. di bilancio 2023 art. 1 comma 30 e succ.vi nonchè comma 115-121, contr.ex. art. 37 dl.21/2022) pari a Euro 36,9M (di cui Euro 9,8M da JV)

²- include impatto extraprofitti pari a Euro 91,7 (di cui Euro 54,8M impatto l. di bilancio 2023 art. 1 comma 115-121, contr.ex. art. 37 dl.21/2022)

[EUR/M]

The background is a solid green color with a repeating pattern of small, light-green circular icons. The icons include a wind turbine, a leaf, a water droplet, and a stylized tree. The text "THINK ENERGY IN A GREEN WAY" is centered in the middle of the page in a white, serif font.

THINK ENERGY IN A GREEN WAY